

# Gewährleistungsmanagement

## Sie möchten für einen Auftrag während der Ausführungsphase alle Abnahmen dokumentieren?

Kein Problem. Mit dem Modul Gewährleistungsmanagement steht Ihnen eine Software zur Verfügung, mit der Sie anstehende Aufgaben rund um die Gewährleistung eines Auftrags schnell und einfach managen können.

Dokumentieren Sie während der Ausführungsphase für jeden Auftrag die Abnahme. Hierbei können beliebig viele Teilabnahmen mit unterschiedlichen Gewährleistungsfristen erstellt werden. Mit Hilfe der angebotenen Dokumentenverwaltung können Sie jeder Teilabnahme eine unbegrenzte Anzahl von Bildern und Dokumenten (wie z. B. das Abnahmeprotokoll) zuweisen.

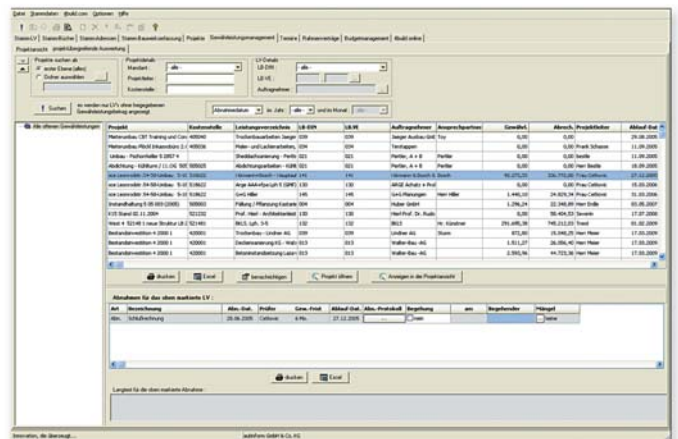

## Sie möchten während der Gewährleistungsdauer alle Gewährleistungen und Gewährleistungsmängel übersichtlich in einer Ansicht dokumentiert haben?

Auch das ist problemlos möglich. Futura unterstützt Sie hierbei durch zwei verschiedene Auswertungsansichten. In der Projektansicht können Sie gezielt ein gewünschtes Projekt aufrufen und sich alle Aufträge mit den dokumentierten Abnahmen anzeigen lassen. In der projektübergreifenden Ansicht erhalten Sie alle Aufträge mit laufender Gewährleistung übersichtlich und transparent aufgelistet. Umfangreiche Filterfunktionen helfen Ihnen bei der Suche nach einem bestimmten Auftrag.

In beiden Ansichten steht Ihnen eine ausgeklügelte Mängelverwaltung zur Verfügung. Hier können Sie Mängel, die während der Gewährleistungsdauer auftreten, dokumentieren und verwalten. Durch die angebotene Foto- und Dokumentenverwaltung sind detaillierte Beschreibungen der Mängel problemlos möglich. Zusätzlich unterstützt Sie Futura durch geeignete Druckvorlagen nach VOB, die Sie für die Erstellung von Mängelrügen verwenden können.

Das Benachrichtigungsmanagement rundet den Funktionsumfang des Moduls ab. Beim Ablauf von Gewährleistungsfristen oder Mängelfristen werden ausgewählte Benutzer automatisch informiert. Welche Benutzer eine Meldung erhalten, können Sie für jedes Projekt und LV explizit bestimmen.

Das Modul ist optimal in die übrige Futura-Systemlandschaft integriert, und arbeitet eng mit den anderen Modulen zusammen.

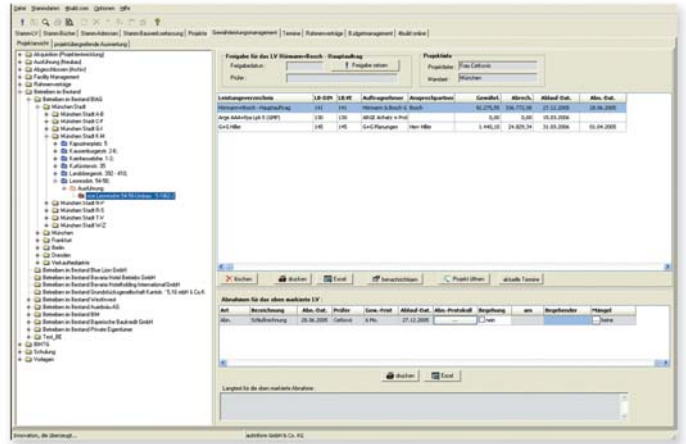

## Die Leistungsmerkmale auf einen Blick

### Während der Leistungserbringung:

- Dokumentation von beliebig vielen Teilabnahmen pro Auftrag
- Umfangreiche Dokumenten- und Fotoverwaltung (für jede Teilabnahme)

### Während der Gewährleistungsdauer:

- Alle laufenden Gewährleistungen auf einen Blick
- Verschiedene Auswertungsansichten durch Filter u. a. nach Mandant, Jahr oder Projektadmin
- Mängelverwaltung
- Eingabe von beliebig vielen Mängeln pro Teilabnahme möglich
- Dokumenten- und Fotoverwaltung für jeden Mangel
- Mängelrügen nach VOB
- Benachrichtigungsmanagement
- Freie Auswahl der zu Informierenden
- Benachrichtigung bei Ablauf der Gewährleistungsfrist und der Mängelbeseitigungsfrist

## Ihr Vorteil bei Futura

Sie behalten alle Gewährleistungen mittels flexibler Ansichten immer im Auge und lassen sich rechtzeitig über den Ablauf einer Frist informieren. Die optimale Anbindung des Moduls in die übrige Futura-Systemlandschaft unterstützt Sie hierbei und minimiert Ihren Arbeitsaufwand. Schnell und einfach dokumentieren Sie Ihre Gewährleistungsmängel und erstellen Mängelrügen mittels benutzerdefinierter Druckvorlagen. Die benutzerfreundliche Standard-Windows-Oberfläche erlaubt einfachste Bedienung.